Gott zu ehren lasst euch hören

J. Gabler - Nr 8
für C-Stimme

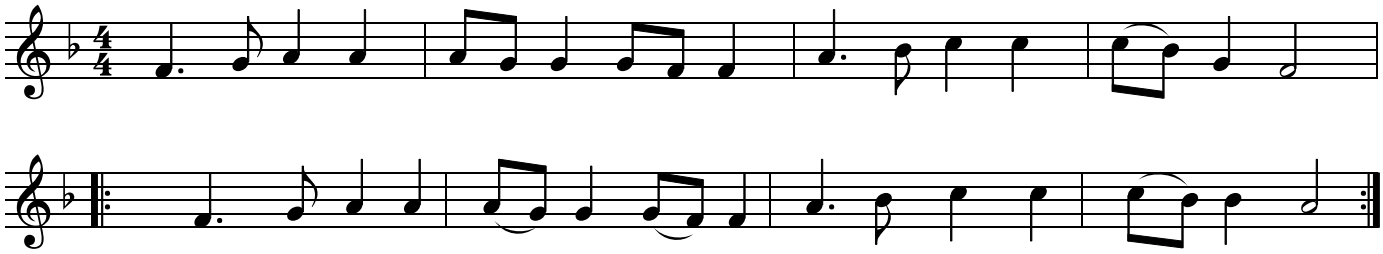

1. Gott zu eh - ren lasst euch hö - - ren, En - gel, Men - schen all zu - samm,
Sei - ne Eh - ren zu ver - meh - - ren, sin - get all in Got - - tes Nam'
2. Wir be - ken-nen, kind - - lich nen - - nen, Va - ter dich als erst Per - son
un - ge - bo - ren, hat ge - bo - - ren Gott den un - er schaff - - nen Sohn
3. Bringt dem Soh - ne auf dem Thro- - ne Lob als Gott im Him - - mel - reich
Mensch auf Er - den wollt er wer - - den doch blieb er auch Gott zu - gleich.
4. All be - ken-net, hei - - lig nen - - net auch den Geist, die dritt Per - son.
Der aus - gan-gen ohn' An - fan - - gen von dem Va - ter und dem Sohn.

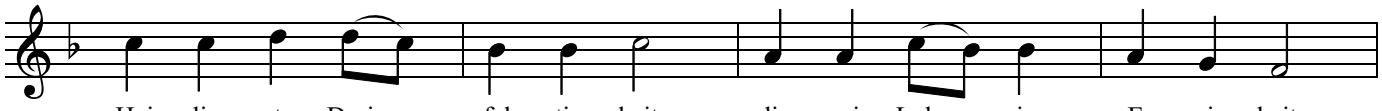

Hei - lig - ste Drei - - fal - tig - keit, dir sei Lob in E - wig - keit.

Ref:

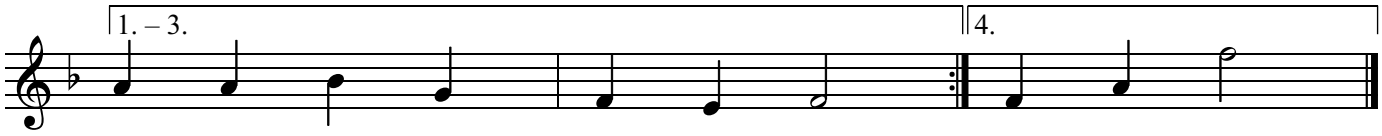

1. Gott zu Ehren lasst uns hören, Engel, Menschen all' zusamm;
Seine Ehren zu vermehren, singet all in Gottes Nam' - Ref.

2. Wir bekennen, kindlich nennen Vater, dich als erst Person,
ungeboren, hat geboren Gott den unerschaffnen Sohn. - Ref.

3. Bringt dem Sohne auf dem Throne Lob als Gott im Himmelreich.
Mensch auf Erden´ wollt er werden doch blieb er auch Gott zugleich. - Ref

4. All bekennet, heilig nennet auch den Geist, die dritt Person,
der ausgangen ohn' Anfangen von demVater und dem Sohn. - Ref.